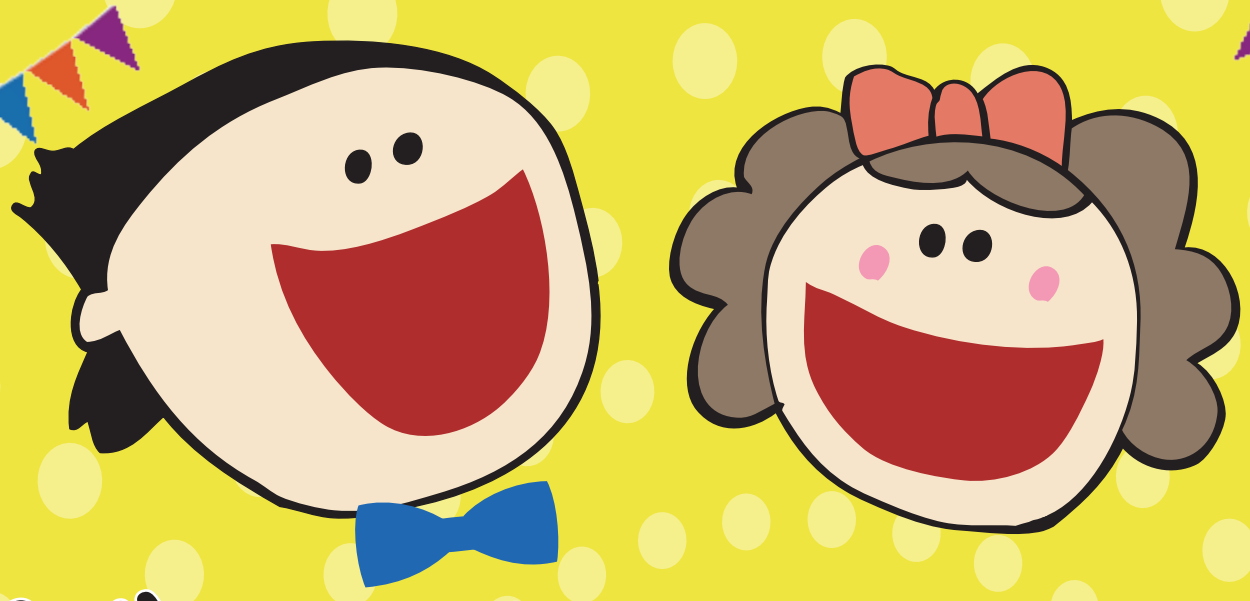

入場無料
申込不要

こどもカーニバル

とき 2021年12月5日（日）
13:00 ～ 16:00＊雨天決行

ところ 西淀川マルモット区民ホール
（御幣島 3-13-3）

たのしいコーナーがもりだくさん♪

スーパーボールすくい
おかしつり・ミニ自転車
手作り教室・スリーアイズ
スタンプラリーなど
ほかあそびコーナーもあります♪

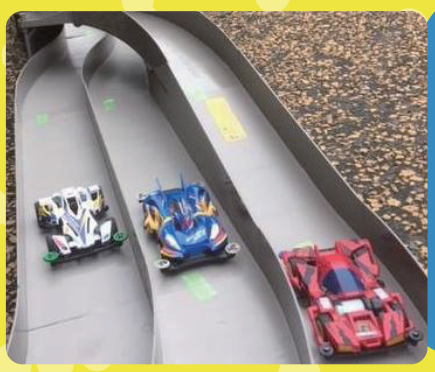

ミニ四駆の走行

BRRRR･･･

＊こどもカーニバルでミニ四駆をはしらせるときは
おうちにあるマシンをもってきてください。

＊ミニ四駆をレンタルする場合は１回につき
電池代として 300 円お支払いください。

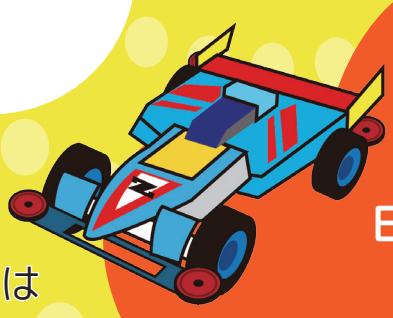

ミニ四駆をつくってみよう♪

日時：2021 年 12 月 5 日（日）
10:00 ～ 12:00
場所：西淀川マルモット区民ホール
費用：1,000 円（材料費等･当日徴収）
申込：下記お問い合わせ先まで
電話申込み
締切：11/28（日）　＊先着 30 名

＜保護者の方へ＞

＊まん延防止等重点措置または緊急事態宣言等が発出された場合は
開催中止いたします。また、他に新型コロナウイルス感染拡大状況
によっても開催中止とすることがございます。
＊駐車場はございませんので、車でのご来場はご遠慮ください。
＊自転車は指定の場所に駐輪してください。
＊37.5 度以上の熱や風邪の症状がある方は入場をお断りします。
＊感染症対策をした上で当日はお越しください。

主催：（一財）大阪市コミュニティ協会西淀川区支部協議会
共催：西淀川区 PTA 協議会・西淀川区青少年福祉委員連絡協議会・西淀川区スポーツ推進委員協議会・西淀川区体育厚生協会
西淀川区子ども会育成連絡協議会・西淀川区青少年指導員連絡協議会

＊雨天の場合一部催し内容を変更します。

申込・お問い合わせ先

(一財)大阪市コミュニティ協会西淀川区支部協議会
(西淀川マルモット区民ホール)
TEL：06-6472-6000　FAX：06-6472-4006

西淀川区支部協議会 WEB サイト
Facebook
西淀川マルモット区民ホール WEB サイト