第45回

西淀川区民まつり

みんなで広げよう
コミュニティの輪

パレード
こどもみこし

だんじり

地域対抗
玉入れ
みんなで参加
○×クイズ
ちびっこ
かけっこ

2018年 9月15日(土)

午前11時～午後4時

西淀公園（大和田１丁目）

少雨決行｜荒天中止

西淀川区民まつり最新情報

＼ まつり情報【当日開催情報（雨天時等）もこちら】 ／

＜特設サイト＞ nishiyodomatsuri.jimdo.com

＜Facebook＞“西淀川区民まつり”　＜twitter＞“@nishiyodocom”

＊駐車場はございませんので、
車でのご来場はご遠慮ください。
＊自転車は所定の位置に駐輪してください。

お問い合わせ［事業受託者］
（一財）大阪市コミュニティ協会西淀川区支部協議会
☎ 06-6125-3311
当日専用 TEL：090-1224-9521

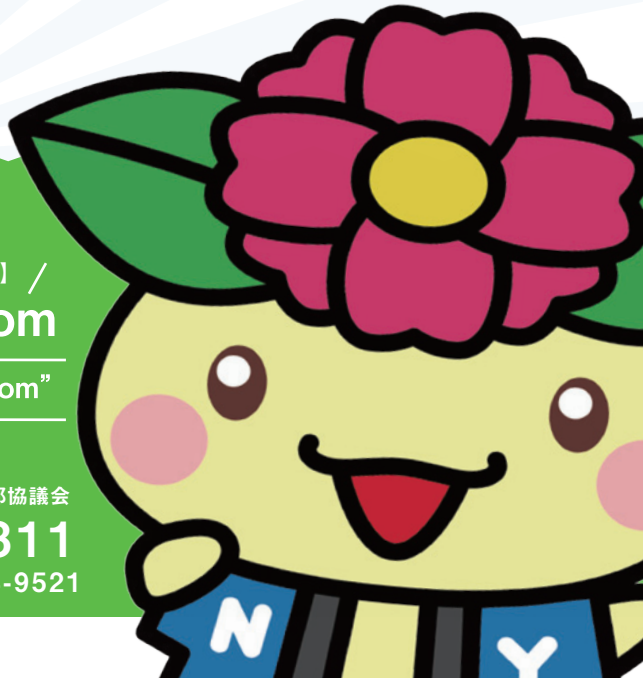

主催：西淀川区民まつり実行委員会・西淀川区役所

西淀川区民まつりに

あそび にいこう

子どもから大人までみんなたのしい♪

＊景品および参加賞は数に限りがございます。ご了承ください。
＊催しの時間はステージ進行の都合上、前後する場合がございます。
＊催しは予告なく変更する場合がございます。ご了承ください。

1 ジャンボ ○×クイズ

14：40 ごろ～ ステージ前集合

○×クイズにこたえて
豪華！？景品をもらおう★
こども～おとなまで
みーーんなで参加しよう

2 ちびっこかけっこ

＊小学生以下対象

みんなでよ～いどん！！
はしりおわったら
参加賞をもらおう
（先着順）

14：25 ごろ～ ステージ前集合

3 お笑いステージ

西淀川区住みます芸人
四ツ橋ブルー
が登場します♪

14：15 ごろ～ ステージにて

4 姫嶋だんじり ことしもとうじょう

今年も大迫力のだんじりが
区民まつりに登場します！

12：00 ごろ～ ステージ前にて

＊H28 年度のようす

5 はたらく車

初登場！「地震体験車」
警察「白バイ」など、
はたらく車もくるよ♪

6 おいしいたのしい もぎてん

かきごおりにフランクフルト、やきそば
など“おいしいもぎてん”がならびます。
ゲームコーナーなどあそべる
たのしいもぎてんもいっぱい♪

同日開催 ガレージセール・イン・にしよど

出店数 24

区民まつりとおなじ公園でガレージセールを開催します。
ごみ減量・リサイクル意識をたかめましょう！
みなさまのおこしをお待ちしています♪

・ガレージセール・缶バッチコーナー
・ごみの分別クイズ・パッカー車乗車体験など

問合せ：環境局西北環境事業センター ☎６４７７-１６２１